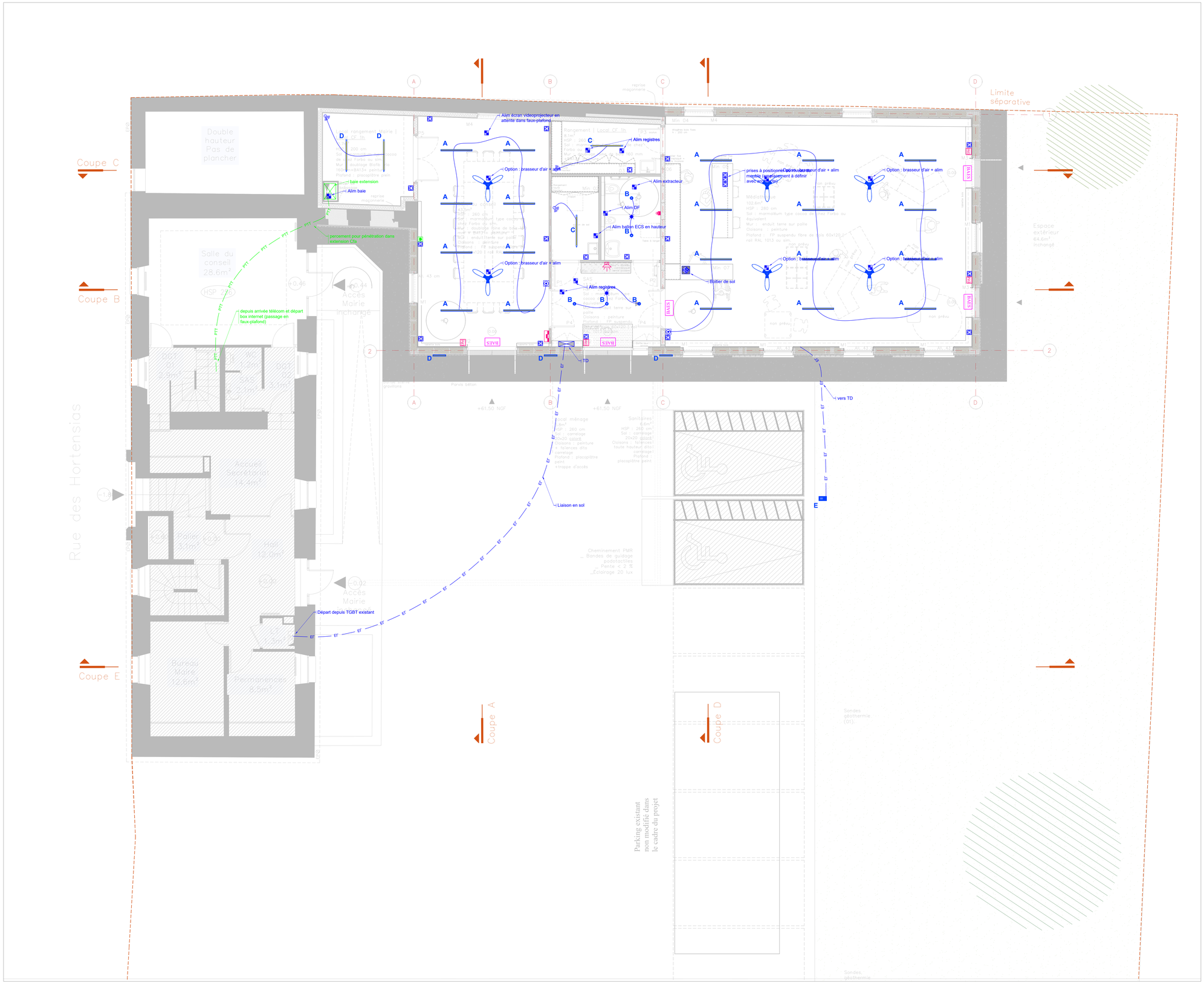


*Légende Prises*

- PC 10/16A simple et double
- PC 10/16A simple étanche
- PC Tri 20A
- Alimentation Particulière
- PC 380V 10/16A simple
- PC 16A saillie étanche véhicule électrique

*Légende Courants faibles*

- RJ 45 simple et Double
- Prise TV
- Poussoir sonnette
- Carillon 2 tons
- Prise HDMI
- Prise USB
- Borne WIFI

*Légende Commandes*

- Simple Allumage, Simple allumage étanche, Simple allumage à témoin.
- Va et vient , Va et vient étanche
- Bouton poussoir push DALI
- Détecteur de présence plafond / mural

*Légende Luminaires*

- A — Luminaires RESISTEX type NEPTOS DALI 4000K de 31.3W en suspension
- B — Luminaires RESISTEX type MIKS 4000K de 11.6W
- C — Luminaires RESISTEX type Tuboled de 24W, IP 67, IK 10
- D — Luminaires RESISTEX type BALDER 500 DOWN 4000K de 16W
- E — Luminaires tête de mât RESISTEX type VALINOS de 35W, compris mât de 3m

*Légende Eclairage de Sécurité*

- BAES — Bloc Autonome de Secours
- BAES — Bloc Autonome de secours Portatif

*Légende Alarme incendie*

- Centrale Incendie
- DM — Déclencheur Manuels
- Flash lumineux
- Diffuseur sonores

*Projet:*

EXTENSION ET REHABLITATION DES LOCAUX DE LA MAIRIE ET CREATION D'UNE MEDIATHEQUE
6, rue des Hortensias
35320 LALLEU

*Maître d'Ouvrage:*

MAIRIE

6, rue des hortensias
35320 LALLEU

*Maître d'Oeuvre:*

CELESTE
Gwenaël Massot Architecte
2, rue Marie Alizon
35000 RENNES

BET ECIE
3, rue Augustin Beauverger
35300 FOUGERES

LOT n° 11 ELECTRICITE CFO Cfa

| Phase | Plan: | Date | Indice | Dessiné par |
|---|---|---|---|---|
| DCE | ELEC | 01/08/2025 | a | FB |
| Niveau: RDC | Echelle: 1/50 | | | |
| | Format: A0 | | | |

*Plan technique de principe*

Ce plan est un plan technique de principe et n'est donc à exploiter que pour les renseignements techniques qu'il comporte.
Se reporter également au descriptif et au plan architecte, les documents étant complémentaires.
**Ce n'est pas un plan d'exécution.**